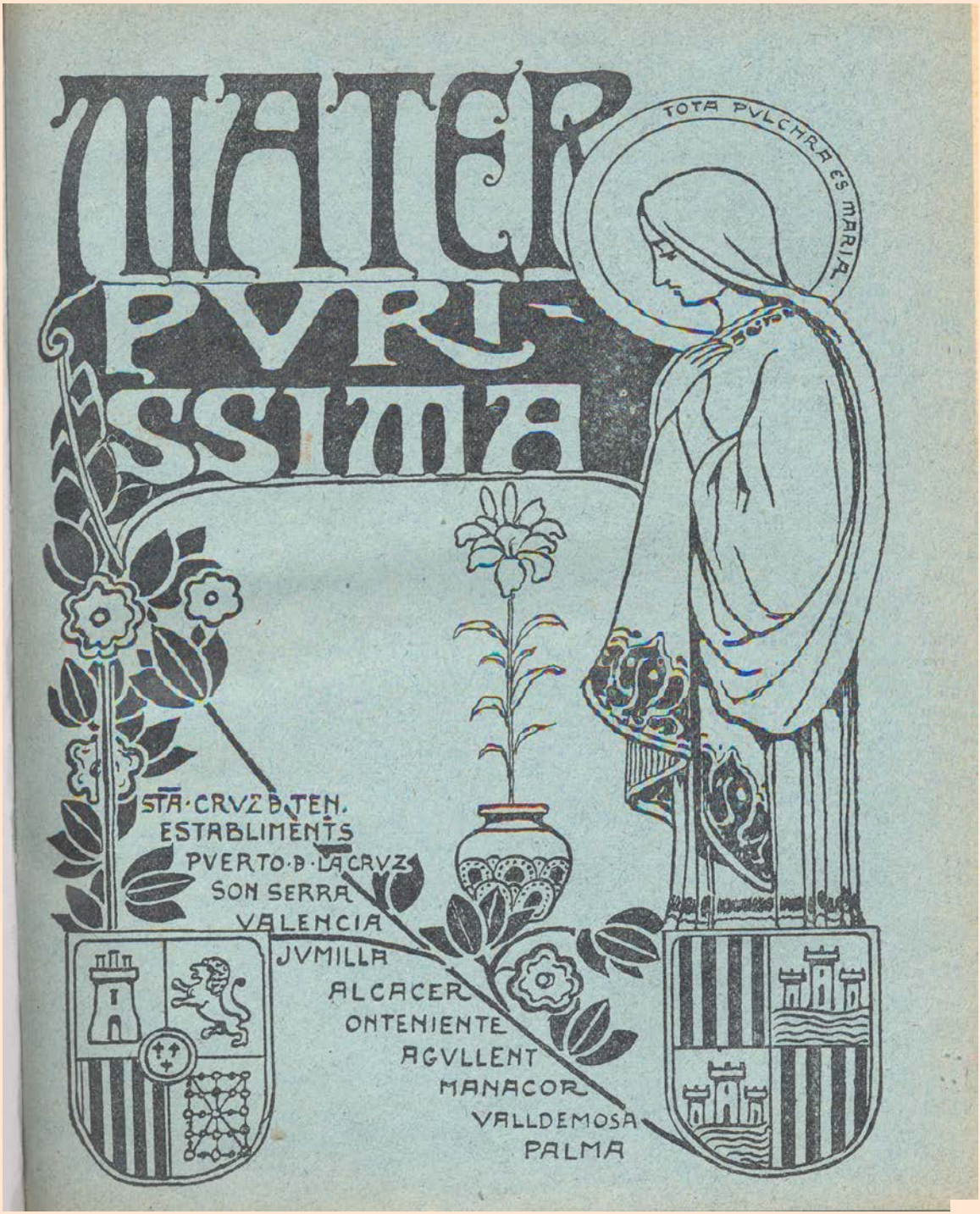
MATER
PVRI-
SSIMA
TOTA PVLCHRA ES MARIA
STA·CRVZ·D·TEN.
ESTABLIMENTS
PVERTO·D·LACRVZ
SON SERRA
VALENCIA
JVMILLA
ALCACER
ONTENIENTE
AGVLLENT
MANACOR
VALLDEMOSA
PALMA

Señorita: Si al llegar al invierno, en sus lindas manos y en sus preciosos piés aparecieren las molestías de los

Sabañones,

V. no tendrá que esconder sus manos, podrá caminar sin sufrimientos, si se proporciona una caja de

Lápices Mabuti

que curan radicalmente los sabañones en todas sus formas, así ulcerados como sin ulcerar.
La caja se vende a 1'80 ptas en todas las farmacias. Si usted no puede encontrarla en su localidad, diríjase al LABORATORIO FUSTER. MANACOR (Mallorca), remitiendo 2'15 pesetas con lo que recibirá una caja certificada, a vuelta de correo.

Mater Purissima

Nº 1 - Palma Noviembre de 1922 Año I

Nuestro saludo

res prelados, (el de Valencia, electo de Toledo, el de Mallorca y el de Tenerife, preconizado de Gerona), salían del salón de actos de nuestro Colegio de Palma, después de la última distribución de premios, llevándose tras sí las miradas de gratitud de profesoras y alumnas.

Vióse salirles al encuentro un grupo de señoritas; y una de ellas - Carmen Castaño - dirigiéndose al que va a ser Primado de las Españas y que acababa de pronunciar un bellísimo discurso, le dijo respetuosamente: « Padre: todo han sido mieles para las colegialas; pero no os habéis acordado para nada de las que lo hemos sido. ¿ Os iréis sin bendecirnos ? " ¡ Ah, hijitas mías ! " excIamó dulcemente el buenísimo Arzobispo. -- « Bien me acuerdo de vosotras; y hasta he soñado con una federación de exalumnas de todos los colegios de la Pureza, así los establecidos en Mallorca, en la Península y en las Canarías, como los que se establezcan en el extranjero. ¿ Por qué, vosotras, las exalumnas del Colegio de Palma, no habéis de trabajar para que se realicen estos sueños ? "

&

Aquellas señoritas deseaban una bendición del Sr. Arzobispo y la alcanzaron largamente. Las palabras del sapientísimo Prelado la entrañaban muy grande y muy fecunda, no solamente para ellas, sino para toda la numerosa ya y extendida familia de la Pureza.

&

Carmen Castaño, las CIar, las Pizá, Ángela Ferrer, las Ruiz, Margarita Casasayas, Dolores Andreu y Margarita Mora -- las ávidas de una bendición del Sr. Arzobispo -- recogíeron cuidadosamente la

idea lanzada por el futuro Primado, y con un, santo desasosiego comenzaron a trabajar.

&

Y han trabajado maravillosamente. Lo de la Federación de exalum:-nas de los colegios de la Pureza, hermoso sueño del Sr. Arzobispo, es ya un hecho. En otro lugar de esta Revista publicamos el Acta de Constitución y en breve publicaremos el Reglamento.. Ya verán nuestras lectoras que primor de)unta y de Director y cuántos aciertos en todo.

&

Y otro hecho es la aparición de *Mater Purissima*, órgano de la *Federación* y de la familia de la Pureza, cuyo primer número dedi camos al gran amigo del Instituto de la Pureza de María Santísima, Excmo. Dr. D. Erique Reig, como recuerdo de su reciente visita a Mallorca para la solemne inauguración del Colegio de Vista - Alegre.

&

Nos prometemos que el Excmo. Sr. Reig mirará con ojos de complacencía esta Revista, aunque sea tan modesta. Es algo que procede del Instituto de la Pureza, al que quiere tanto., y algo que es fruto de su bendición.

&

Nos prometemos también que la recibirán con cariño todos los colegios del Instituto y todos los que aman estos colegios, *Mater Purí-ssima* es el órgano de la gran familia de la Pureza.

&

Todos los miembros de esta familia han de ser nuestros colaborado-Res. Religiosas y colegialas, alumnas y exalumnas; todos los amantes del Instituto de la Pureza tienen su puesto en esta publicación. A todos dirigimos nuestro más afectuoso saludo.

LA REDACCIÓN

EXCMO. SR. D. ENRIQUE REIG,

ARZ0BISPO DE VALENCIA y ELECTO DE TOLEDO

Visita del Excmo. Sr. Arzobispo de Valencia a Mallorca

.....

Llegada a Palma. -- Recibimiento. -- Visita al Colegio de la Pureza.

Llega día 20 de Octubre a esta capital procedente de Valencia el Arzobispo de aquella Archidiócesis y electo de la de Toledo, Excelentísimo y Rdmo. Dr . D. Enrique Reig. Al bajar del buque con su familiar, Rdo. D. Francisco Vidal que le acompaña en el viaje, le esperan al pie de la plancha para darle la bienvenida, los IImos. y Rdmos. Obispos de Mallorca Dr.Domenech y de Gerona Dr. Llompart, el Gobernador Civil Sr. Millán, el Alcalde señor Oliver Roca, el Capitán General accidental, Sr. Challier con su Ayudante Sr. Pou, el Co - mandante de Marina señor Sbert, el Presidente de la Audiencia Sr. Lassala, el Diputado a Cortes D. José Socfas, el Presidente de la Diputación señor Mora, una comisión del Cabildo Catedral compuesta del M. 1. Sr. D. Antonio Mª Alcover, Deán, M. Iltres. Sres. Canónigos D. Antonio Canals, D. Francisco Esteve, D. Vicente Balanzá, Secretario de Cámara y D. José Mur. Vicario General, el Director gerente de la Com - pañía de Ferrocarriles de Mallorca, Sr. Feliu, el Ex-Diputado Provincial D. Juan Aguiló, el ex-concejal Sr. Llompart, nutrida representación del clero y amigos particulares, Después de cambiar los saludos de cortesía, el Dr. Reig con los Obispos de Mallorca y electo de Gerona, pasa en automóvil al Palacio Episcopal, donde se hospeda, siguiendo los demás acompañantes que habían pasado al muelle a saludarle. Al llegar la comitiva al Palacio Episcopal, dan guardia de honor en la escalera, dos guardias urbanos de la sección montada, en traje de gala.

El Sr. Ubispo de Mallorca aguardando la llegada del vapor en que viene el Arzobispo de Valencia

La estancia del Dr. Reig en Mallorca, ha de estar casi por completo dedicada a las Religiosas de la Pureza.

Por la tarde, el Excmo. y Rdmo. Sr. Arzobispo, pasa al R. Colegio -<le la Pureza para saludar a las Religiosas, poniendo de manifiesto el deseo que lleva de cumplimentar a la buena y ejemplar ex-Superiora General, M. Alberta Giménez, a quien de tiempo atrás tenía ofrecida esta venida a Palma, dada la ancianidad e igual deseo de dicha religiosa. Le acompañan, el Excmo. Obispo de esta Diócesis, y el familiar del Sr. Arzobispo, Rdo. D. Francisco Vida!.

Misa de comunión. -- EI Arzobispo en Establiments -- Bendición del nuevo Colegio.

Por la la mañana del día 21 el Dr. Reig, celebra en este Colegio la Misa de Comunión. Le han ayudado en el santo sacrificio de la Misa, su capellán de honor Rdo, don Francisco Vidal y el capellán de la Casa Rdo. D. Lorenzo Llompart. Durante la Misa, con acompañamiento de armonium, Ia capilla de la Pureza formada por alumnas, ha cantado preciosos motetes. Durante la ceremonia el Dr. Reig ha dirigido sentida y hermosa plática a las niñas sobre la Santa Eucaristía. El Oratorio del R. Colegio, adornado e iluminado con gusto exquisito, ha sido insuficiente para contener el grandioso número de fieles, compuesto en su casi totalidad de alumnas y ex-alumnas del Colegio. A participar de la Sagrada Comunión se han acercado al aitar la mayoría de los fieles ,asistentes al acto. Terminada la Misa, ha pasado el Dr. Reig acompañado de la Comunidad, al comedor, donde ha desayunado.

Las Autoridades momentos antes de saludar al Sr. Arzobispo de Valenqa en el muelle

A las 11 sale el Dr. Reig para el pensionado de Villa-Alegre (Establiments), en donde come, y por la tarde bendice solemnemente aquel Colegio. Fué ésta, una fiesta muy sugestiva y simpática. El Excmo. y Rdmo, Dr. D. Enrique Reig, Primado electo de España, que profesó siempre gran afecto a tan benéfico Instituto, viene, casi exprofeso desde Valencia, para esta ceremonia. Asistieron también a la bendición los Iltmos. y Rdmos. Prelados de Mallorca y electo de Gerona, el Alcalde de Palma señor Oliver Roca, el Teniente de Alcalde D. Miguel Salom, el Visitador de la Pureza Rdo. D. José Ribera, el ex-teniente de Alcalde y

.

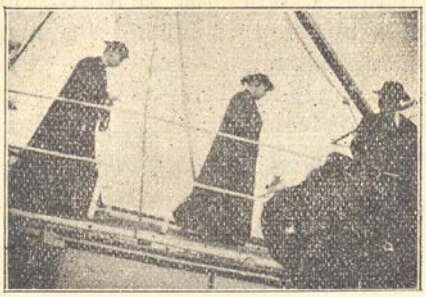

El Sr. Arzobispo de Valencia y su Capellán saliendo del vapor a su llegada a Palma

Secretario actual de la Cámara de la Propiedad Urbana, don Jerónimo Castaño, el Maestro Nacional Sr. Canals, el Secretario del Obispo de Tenerife Sr. Rotger y muchas distinguidas familias de Palma.

El aspecto que ofrecían las cercanías del Colegio a la hora de la bencición, las cuatro de la tarde era animadísimo; automóviles y carruajes llenaban la carretera, y los invitados que de ellos iban descendiendo, formaban numerosísimo concurso.

No menos animado el golpe de vista que presentaba el interior del Colegio y los jardines adjuntos. Por salones y estancias, por galerías y azoteas discurrían numerosos grupos entre los que destacaba la nota, azul oscura de los uniformes de las colegialas con sus bandas azules. De todos los labios brotaban cálidos y espontáneos los elogios en elcurso de la visita, y por cierto que no podían ser más justificados. ¡Qué esplendidez de edificio, qué encanto de jardines y qué magnificencia de perspectivas las que se columbran desde los balcones, ventanas. y azoteas, unas abiertas a la llanura donde se asienta Palma y cabrillea su incomparable bahía; las otras a la montaña, a la abrupta serranía, toda majestad y grandeza!

En todas las dependencias del Colegio se observa la sabia disposición que prevé todas las contingencias propias de la finalidad a que se destina la casa: aulas aseadas y espaciosas que ostentan, pintados en sus paredes, mapas y gráficos ingeniosos que facilitan la enseñanza; dormitorios pulcros, buenas salas de aseo y en el piso bajo el comedor, y presidiéndolo todo, la capilla, muy bella y recogida, con una preciosa imagen de la lnmaculada, la divina Patrona de la casa.

Y luego los jardines, muy cuidados, donde después del acto de la bendición que verificó, como indicábamos antes, el Dr. Reig, revestido con los ornamentos episcopales, se celebró un interesante acto literario - musical.

El Sr. Arzobispo de Valencia saludando a la numerosa concurrencia que fue a esperarle en muelle

Acto literario musical.-- Discurso del Dr Reig. – Lunch – Salida de Establiments.

La Presidencia que la formaban el Sr. Arzobispo, los Obispos, el Alcalde de Palma y el Teniente de Alcalde señor Salom, tomó asiento junto a la tapia florida que formaba verde y perfumado dosel; las educandas de las varias casas de Mallorca con que cuenta el real Instituto de la Pureza y la numerosísima concurrencia llenaban buena parte del ameno lugar. El cuadro no podía ser más sugestivo, entre flores y aromas, bajo el azul dosel del cielo, en la serenidad de un atardecer tranquilo

El coro del Colegio entonó un adecuado canto; la alumna señorita Margarita Juan, una salutación en verso, y luego la misma educanda y la Srita. Antonia Calafat, recitaron una hermosa composición dialogada, tomando parte otras varias alumnas, siendo todas muy aplaudidas.

Los pequeñuelos, niños y niñas de los Jardines de la Infancia tomaron también, y con mucho gracejo por cierto, parte en el acto, lo que les valió grandes aplausos.

Luego la Srita. Calafat, con la maestría de una verdadera artista recitó una tierna composición a la Inmaculada Virgen María.

Completaron el acto hermosos números de música. Cerró el acto el Iltmo. Sr, Arzobispo pronunciando un discurso que fué bellísimo.

Empezó diciendo que, ocupando el puesto que ocupaba y habiéndose dirigido a él alguna de las alumnas. no podía dejar pasar esta fiesta tan grande sin dirigirles a todas cuatro palabras de felicitación y congratulación por haber erigido esta nueva casa,de la cual alabó todas sus condiciones.

Recordó la fundación, hace muchos años, del Instituto de las Religiosas de la Pureza por un Obispo mallorquín, quien quería para su isla y diócesis los beneficios que estos institutos de enseñanza prodigaban en otras tierras y así comprendió que, para éstas, nadie más que sus hijas, adoptadas a sus costumbres, y modo de ser, podían proporcionarles iguales saludables beneficios. Y he aquí, agregó, el

origen de esta institución y de su Colegio, que durante cuarenta años fueron los inspiradores de la piedad y doctrina de las maestras de la is- la, pues las Religiosas de la Pureza fueron las encargadas de la Normal de Maestras de Mallorca, y no con miras interesadas, pues gozaban de una remuneración menor que la que hoy tiene cualquier empleado de inferior categoría de una Normal

A continuación, Su Excelencia se extendió en párrafos bellísimos, sobre la cuestión pedagógica de las RR. De la Pureza, de las cuales dijo que hace unos veinticinco años, con el fin de ampliar sus colegios y estar al corriente del mundo pedagógico, atravesaron los mares y fundaron colegios en distintos puntos, y que sin abandonar su nido, hoy ya casi centenario, han hecho muy bien en establecer esta nueva casa, muestra de su gran actividad, que Dios ha recompensado.

En este instante de felicitaciones, dijo, no debo olvidar nunca la labor eminente, pedagogica y cristiana de quien por su edad y achaques hoy no puede asistir a esta hermosa fiesta, habiendo sido siempre alma y vida de esta institución.

El Dr. Reig, al pronunciar estas frases, es embargado de fuerte emoción, pues van dirigidas a la Rdma. M. Cayetana Alberta Giménez, ex-Superiora General y virtuosa religiosa fundadora de la Institución.

Seguidamente, el Dr. Reig, en párrafos elocuentísimos expuso la educación que debe tener y la actuación que debe desarrollar la mujer en la vida moderna, y dijo que no están lejanos los días en que la mujer ha de intervenir en la vida social. Todo ello está muy bien, indicó, pero nada debe apartar a la mujer del hogar, que tal es la misión principal para que fué creada por Dios, misión santa y bienhechora. No ocuparéis con esto, dijo, los cargos de alcalde y diputado, pero, si hemos de tener hombres públicos ver- daderamente buenos y de acendrado patriotismo y religión, serán las que vosotras habréis educado sobre vuestras rodillas; y esos sentimientos
que tenéis que grabar en ellos, son los que habréis recibido en estos colegios de religiosas.

Termino el Sr. Reig su brillantísimo discurso, expresando el afecto que siempre sintió hacia este Instituto, al que desea grandes prosperidades en este nuevo Colegio, dijo, como en el antiguo, deseando que siempre se tenga como el verdadero Instituto mallorquín. Estos son mis votos, añadió, y son también los de todos los que han venido aquí a honrar este acto. Por último, dio las gracias al Alcalde de Palma y al Teniente de Alcalde de aquel caserío por su asistencia, e igualmente a todos los concurrentes.

Y a vosotras, agregó dirigiéndose a las RR. de la Pureza, mi felicitación sincera, así como la de éstos que hoy han venido a visitaras; de

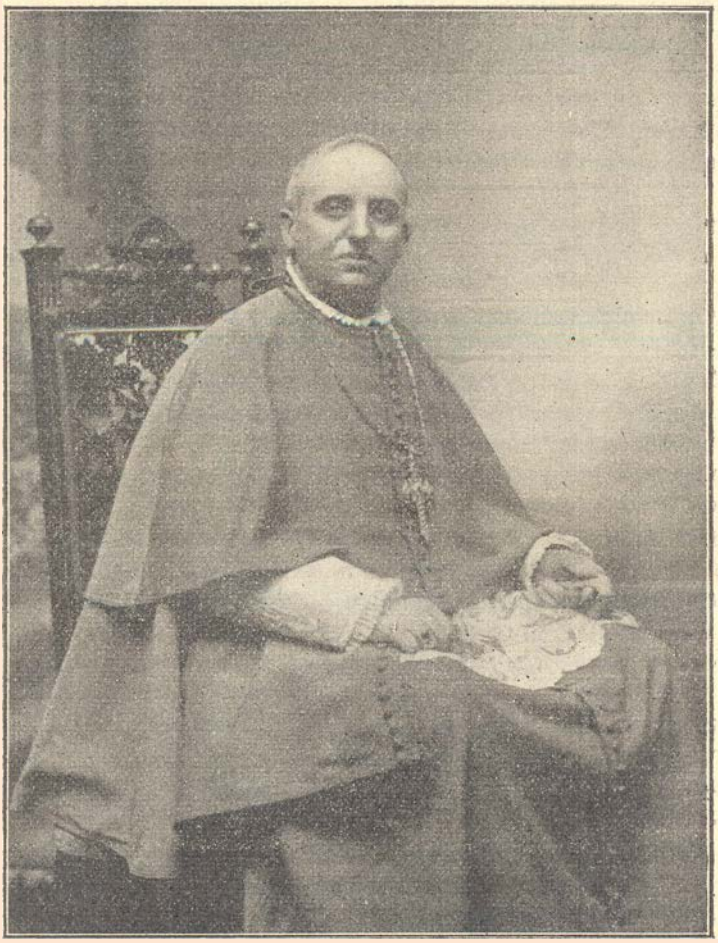

ILMO. Y RDMO. SR. D. RIGOBERTO DOMENECH, OBISPO DE MALLORCA

los cuales tenéis su confianza como padres, pues como tales os dan pedazos de su corazón para que vosotras los vayáis formando.

Al terminar el Sr. Reig su discurso, tan valioso por el fondo como por la forma, así como al final de algunos párrafos, resonaron en aquel jardín calurosos aplausos y vivas al Arzobispo y Primado.

Después el Dr. Reig y los Srs. Obispos de Mallorca y Gerona, juntamente con las autoridades e invitados al acto, pasaron al comedor del Colegio donde fueron obsequiados con espléndido «lunch»..

Al salir del Colegio el Arzobispo y Prelados asistentes, fueron despedidos con vivas y aplausos.

Otra misa de comunión -- Fiesta en el Colegio de Son Serra .-- Repartición de premios en el Colegio de Palma

Al día siguiente, celebró de nuevo la Misa de Comunión General el señor Arzobispo, en el R. Colegio, de Palma, sirviéndole de Asistentes el M. l. Sr. D. Francisco Esteve y el Rdo. D. Francisco Vidal, familiar de S. E. Iltma. En igual forma que el día anterior dirigió una tiernísima plática, referente a la Eucaristía.

Terminada la Misa y después del desayuno, a las diez y media, salió para Son Serra Su Iltma. para bendecir en la capilla de aquella casa, una imagen de la Inmaculada, una de San Estanislao de Kostka y otra de San Juan Berchmans. Le acompañan los lttmos Sres Obispos de Mallorca y electo de Gerona. También asistió el Párroco de la Vileta Rdo. D. Bartolomé Juan. ColI.

Fueron padrinos de la imagen de la Virgen, Dª Concepción Morey Sancho y D. Raimundo Moragues Salvá; de la de San Estanislao, Dª Isabel Mayol Cañellas y D. Guillermo ColI Sancho: y de la de San Juan Berchmans, Dª Margarita Casasayas y D. Martín Truyols Febrer.

Se cantó un Tedeum y se interpretaron también otros armoniosos cánticos

Luego los Prelados subieron al Noviciado; instalado en las habitaciones altas, y allí el Primado de España electo, pronunció breve discurso dirigido a las Novicias.. .

Antes de su regreso a Palma fueron obsequiados con un refresco.

Por la tarde y a las cuatro y media, tiene lugar la distribución de premios a las alumnas de los distintos departamentos del Colegio de Palma, según se acostumbra en esta festividad de la Pureza todos los años. Ocupan el estrado, presidiendo la fiesta, el Excmo. y Rdmo. Doctor Reig y los Iltmos. Sres. Drs. Domenech y Llompart. A ambos lados de la Presidencia, tomaron asiento; el Rdo. D. José Ribera Visitador

ILMO. Y RDMO. D. GABRIEL LLOMPART,

OBISPO DE TENERIFE Y, PRECONIZADO DE GÉNOVA

del Instituto, los Capellanes de honor de dichos Prelados, representaciones de las Ordenes religiosas de San Felipe Neri, Sagrados Corazones, y Mercedarios, los Rdos. Srs. D. J osé Auba, D. Sebastián Torréns, D. Sebastián Esteva y el Profesor D. Jer6nimo Castaño. Toman también asiento la Rdma. M. Sup. General, M. Asistenta y otras Madres.

El salón de fiestas era incapaz para albergar el grandísimo número de distinguidas familias, alumnas y exalumnas del Colegio, que acuden a presenciar la hermosa fiesta que contaba con tal honrosa presidencia.

Empezó la fiesta literaria cantándose en honor de la Virgen un coro por la Capilla del Colegio, dirigido por la Rda. M. Luisa Castaño. Siguió un saludo poético dirigido al Excmo. Arzobispo, por la pequeñita colegiala Ritín Bisquerra Mulet. A continuación, la M. Secretaria leyó la Memoria del Colegio, del pasado curso, brillantísima en todos sus extremos. Luego se representó un juguete cómico, entregando una tarjeta al Sr. Arzobispo, las niñas Rita Bisquerra, María Coll Dezcallar y Juanita Balaguer. Siguió la velada con la entrega de premios a las alumnas internas, y terminado esto, la pensionista Srita. Antonia Calafat, dijo una sentida poesía, con singular maestría, titulada La Patrona de España. A continuación y en la misma forma que se efectuó el reparto de premios a las alumnas internas, se efectuó el de las externas, y terminado éste, la pensionista Srita. Antonia Torréns Llompart, pronunció un hermoso discurso de salutación y agradecimiento a tan honrosa Presidencia, por el incomparable favor de haberles dado los premios, y se finalizó el acto con un elocuente y adecuado discurso del Iltmo. y Rdmo. Sr. Arzobispo y coro a la Virgen, música y letra del M. 1. Sr. D. Francisco Esteve.

El Dr. Reig en Manacor. -- Su despedida de Mallorca

El día 23 salió Su Excelencia, acompañado de su familiar Rdo. Don Francisco Vidal, con el objeto de saludar a la Rdma. Comunidad de aquella casa Colegio. Allí fué saludado y obsequiado por las Autodades, Clero y muchas distinguidas familias, y pasó el día en compa- c ía de la Rda. Comunidad, regresando por la noche con su familiar el S eñor Vidal.

Debiendo salir el Dr. Reig para Valencia, después de celebrar la Misa y Comunión en el R. Colegio de Palma, se despide de la Reverenda Comunidad y educandas, dirigiendo a todas palabras de aliento y cariño paternal a fin de proseguir siempre en el camino comenzado de la virtud, abnegación y sacrificio en bien de las niñas y de la sociedad:

marcha altamente satisfecho de su breve estancia en esta Isla. Pasa el resto del día en Palacio, en donde ha estado hospedado. Pasan luego al muelIe para despedir a Su Excelencia, los IItmos. y Rdmos. Señores Obispos de MaIlorca y electo de Gerona Drs. Domenech y LIompart; el Alcalde de Palma Sr. Oliver Roca y el Concejal Sr. CarboneIl, acompañados del Secretario particular de la Alcaldía Sr; Piña; el Gobernador Civil, Sr. MilIán; el Presidente de la Audiencia, Sr. Lassala; el Gobernador Militar, Sr. Challier. con sus ayudantes el Teniente Coronel de Caballería y Comandante de E. Mayor Srs. Pou y García de la Torre, respectivamente: el Comandante de Marina, Sr. Sbert; el Delegado de Hacienda interino, señor Montis; el Diputado a Cortes, Sr. Socías: el Ex-Diputado a Cortes, Sr. Valenzuela; el Concejal, Señor Font y Monteros; comisión del Cabildo Catedral integrada por los M. 1. Srs. D. Antonio M. a A1cover, Deán, D. Antonio Canals Arcipreste. y D. Francisco Esteve; el Provisor y el Secretario del Obispado, M. l. Sr. D. José Mur y D. Vicente Balanzá, y una Comisión del Seminario tormada por el Rector M. 1. Sr. D. Bartolomé Pascual y el Mayordomo Rdo. D. Antonio Truyols. También fueron a despedirle comisiones de PP. Mercedarios, Capuchinos. Jesuitas, Teatinos. Franciscanos, Misioneros, de los SS. Corazones, y Hermanos de la Doctrina Cristiana y los Srs. Feliu, Director de los Ferrocarriles de Mallorca, D. Joaquín Gual de TorrelIa con su hijo político D. Pedro Morell; D. Juan Aguiló, D. Juan Font Vidal, D. Ignacio Moragues, D. Alfredo LIompart, D. Fernando Alzamora, D. Francisco de P. Massanet, D. Jerónimo Castaño, y comisiones de beneficiados de la S. I. C. B. y Clero Parroquial de Palma, D. José I. Valentí y otros. Con S. E. marcha también su CapeIlán de honor Rdo. Sr. D. Francisco Vidal.

Al Excmo. é Ilmo. Sr. Arzobispo de Valencia

Primado electo de España

.....

Hoy es día de alegría
para nosotras, Señor;
fiesta que nuestra alma ansía
pues tiene la poesía
del hogar, y su calor

En este ambiente adecuado
de luz, aromas y flores,
nuevo solar han formado
aquellas que han dedicado
a nuestro bien, sus amores.

Y vos, oh Príncipe ungido,
con excelsa dignación;
de lejos habéis venido
y en vuestro anillo traído
del Cielo la bendición.

Cómo pagar tal fineza
que tanto afecto denota?
Es poca, nuestra destreza,
y es menor cuando la alteza
de nuestro Protector nota.

Seremos cual paladines
de vuestra solicitud; brotará en
nuestros jardines, fragante
cual los jazmines la flor de la
gratitud,

Gracias, Señor; nuestro anhelo
más ferviente, bien pagado dejáis,
con vuestro desvelo.
A tal fiesta ¡ qué consuelo
ver tan buen Padre asociado !

Nuestro saludo rendido
á vuestros acompañantes
ilustres, y á los reunidos
á nuestro alborozo unidos
en estos dulces instantes.

José Mª Tous y Maroto

Octubre 22

. . de Valencia

Constitución de nuestra Asociación

.....

La idea de una Asociación de exalumnas de los colegios de la Pu-Pureza fué inspirada por nuestro amadísimo Arzobispo de Valencia Excmo. Señor D. Enrique Reig, quien al saludar a un grupo de ellas las exhortó encarecidamente a que se unieran todas entre sí y con el Co - legio con vínculos más estrechos y estables formando una Asociación.

Fue muy oportuno y providencial este celoso impulso dado por persona tan elevada, y halló al punto. Entusiasta acogida en las Religiosas y exalumnas, quienes de seguida pusieron manos a la obra e hicieron gestiones preparativas. Visitaron al Sr. Obispo de Mallorca. Excmo.. Sr . D. Rigoberto Domenech para exponerle el proyecto y pedirle su aprobación y bendición, a lo cual accedió gustosísimo nuestro amado Prelado y nombró director al canónigo. M. Iltre. Sr. D. Francisco Esteve.

El día 16 de Noviembre último se celebró en el Colegio de Palma, bajo la presidencia de dicho. Sr. Canónigo y con la asistencia de las Rdas. Madres Magdalena Juan y Petra Palou y de buen número de exalumnas de todas edades y estados, la primera reunión, que podríamos llamar Asamblea constituyente.

El Sr. Presideute expuso el objeto de la reunión y leyó unas bases para constituir la nueya Asociación. Bases que pueden reunirse en estas palabras:

« Bajo la protección de María Santísima en el misterio de su Pureza Inmaculada se funda una Asociación de exalumnas de los colegios dirigidos por las Religiosas de la Pureza con el fin de conservar el fruto de la sana educación recibida en dichos colegios, fomentar las buenas y provechosas relaciones con las Religiosas y con las compañeras y contribuir a la prosperidad del Instituto de la Pureza.

Podrán ser asociadas todas las exalumnas de todos los colegios, pensionistas, medio pensionistas, externas y todas las que hayan recibido. instrucción y educación de las Religiosas de la Pureza, en cualquier estado que se hallaren. Para serio no habrá más obligaciones que abonar una cuota anual, asistir a las reuniones y funciones religiosas que celebre la Asociación y rezar cada día tres Avemarías a la Santísima Virgen pidiendo la santa pureza de alma y cuerpo y por los fines de la Asociación.

La Asociación estará dirigida en cada localidad por una religiosa

designada por la Superiora local y por una junta compuesta de Presidenta, Vicepresidenta, Secretaria. Tesorera y dos Vocales.

La Asociación celebrará al menos una comunión general en día festivo dedicado a algún misterio de la Santísima Virgen, y otros actos religiosos y de carácter recreativo, instrucctivo o benéfico según convenga.

Todas las Asociaciones de los diversos colegios de la Pureza se unirán en una Federación dirigida por la junta de la Asociación de Palma que será la junta central.

Esta publicará algunas veces al año, sin fecha fija, una Revista titulada *Mater Puríssima*, cuyo objeto será comunicar todas las Asociaciones entre sí publicando artículos, trabajos literarios, reseñas y todas las noticias que puedan interesar, edificar y alentar a las asociadas».

No se trata, pues, como se ve, de imponer muchas obligaciones a las asociadas, sino, a fin de estrechar más y más los lazos que es razón que unan a las exalumnas con el colegio donde han recibido la educación e instrucción y entre sí, instituir algo que fomente y dé estabilidad a dichas relaciones, algo que organice lo que ya hacían muchas de las exalumnas, como asistir a las fiestas del Colegio, practicar ejercicios espirituales, comunicarse con las religiosas y entre sí en ratos de expansión, y esto sin molestar ni impedir las ocupaciones y deberes que cada una haya por otra parte contraído.

Explicadas las bases, se discutieron y concretaron algunos puntos, a fin de dejar esbozado el reglamento.

Uno de ellos fué el relativo a sufragios. En adelante los sufragios, quedarán constituídos en la siguiente forma: Al fallecer una asociada, todas las demás oirán una misa y ofrecerán una comunión en sufragio del alma de la difunta, y en el Colegio a que hubiere pertenecido se celebrará una misa rezada en sufragio de la misma. El fallecimiento será anunciado en la Revista.

En cuanto a la cuota que habrán de abonar las asociadas de Palma. para atender a los gastos de la Revista, de los sufragios y demás, se acordó que fuera de cinco pesetas anuales. Las demas Asociaciones determinarán la cuota que les convenga. Mas, como todas las asociadas tendrán derecho a la Revista, habrá de destinarse una parte de la cuota anual a los gastos de ésta.

Se procedió después a la constitución de la Junta Directiva. Hecha la votación secreta resultaron e legidas:

Presidenta.—Dª María Luisa Oliver Vilella de Pujol.

Vicepresidenta.—Dª Bárbara Esteve Blanes de Alomar.

Secretaria.--Srita. María del Carmen Castaño Planells.

Vicesecretaria.-- Srita. Margarita Clar Salvá.
Tesorera.—Srita. Margarita Casasayas Pizá
Vicelesorera.--Srita. Magdalena Guasp Ribas.

Así quedó constituída la Asociación de Exalumnas del Real Colegio de Palma. A ella podrán agregarse las Asociaciones de los demás Colegios que se vayan fundando.

Después de invocar el auxilio del Cielo sobre la nueva Asociación, se levantó la sesión en medio del mayor entusiasmo, extendiéndose la presente acta de constitución que firman en el Real Colegio de la Pureza de Palma el día 16 de Noviembre de 1922. El Director, *Can. Francisco Esteve* .--La Presidenta, *M.ª Luisa Oliver*.- -La Secretaria, *M.ª del Carmen Castaño.*

Noticias

El 16 de Noviembre salió de Valencia para Canarias la Rdma Madre Superiora General de la Congregación de la Pureza acompañada de las Rds. Mdrs. Galmés y Pons y de la Hermana Loreto; tiene por objeto su viaje conocer el nuevo Colegio inaugurado en Santa Cruz de Tenerife.

&

Las señoritas Antonia Torréns y Margarita Juan, alumnas internas de este Real Colegio salieron para Valencia, donde pasarán una temporada en el internado que poseen las Mdrs. de la Pureza en aquella Capital.

&

Ha fallecido en Palma el distinguido Sr. D. José Sureda. Lliteras, padre de la Religiosa de la Pureza M. Sureda.

Elevamos una plegaria .al Señor para su eterno descanso, y compartimos el justo pesar de la familia, en especial de su esposa D.ª Rosa Blanes e hijas y de su sobrino, nuestro Director D. Francisco Esteve Blanes,

&

Nuestra amadísima Madre Giménez, la que por el delicado estado de su preciosa salud tiene consternada a toda esta Asociación, continúa grave, habiendo recibido con ejemplar devoción, los Santos Sacramentos

Unamos todas, nuestras oraciones al Cielo, pidamos con fervor a nuestra excelsa Patrona la Inmaculada que las acoja benévolamente y nos conceda que la Rdma. Madre Giménez se restablezca de su actual enfermedad.

&

El Reglamento de la Asociación

En el próximo número publicaremos, Dios mediante, el Reglamento Definitivo por el que se ha de regir la Asociación de Ex-alumnas de Palma.

Dicho Reglamento podrá servir de norma, en sus líneas generales para los de las demás Asociaciones.

&

Suscripción a la Revista

Las personas que quieran suscribirse a nuestra Revista podrán hacerlo en el Colegio de la Pureza de la respectiva población, o directamente escribiendo a la Secretaria. de la Asociación de Palma--Srita. Carmen Castaño--Colegio de la Pureza, de Palma.

El importe de la suscripción es cinco pesetas anuales.

&

Originales para nuestra Revista

Se suplica a todos los Colegios de la Pureza envíen cartas, reseñas, noti-cias, trabajos literarios y todo lo que pueda interesar a las Religiosas, alumnas y ex alumnas de la Pureza, aunque sean noticias de cosas interiores y familiares y que no tengan interés general, a fin de que nues- tra Revista esté siempre provista de materiales

Disponible para anuncios